



# EMERGENZA CORONAVIRUS

## DPCM 3 NOVEMBRE 2020

### LINEE GUIDA

**#CORONAVIRUS**

**#ACCORCIAMOLEDISTANZE**



STUDIO  
NECCHIO



# DPCM 3 NOVEMBRE 2020 – GAZZETTA UFFICIALE N. 275

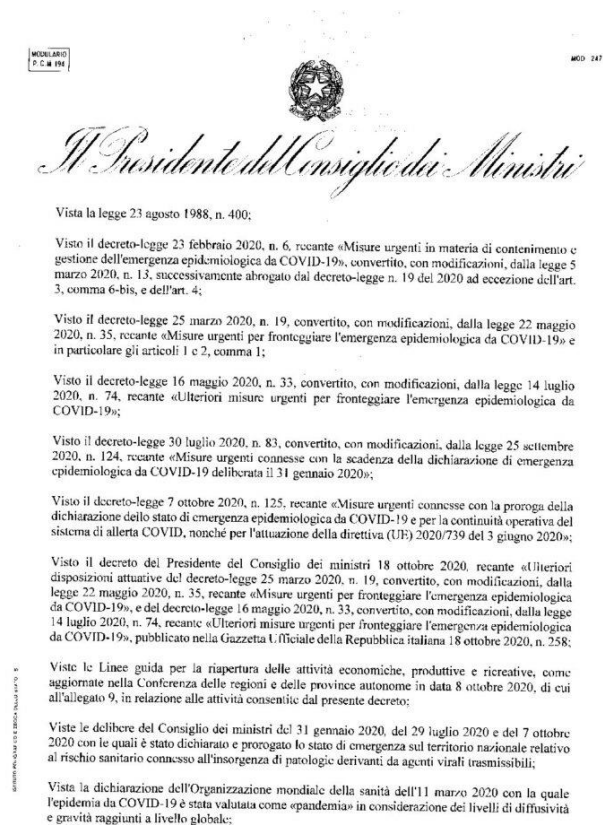

**In vigore da venerdì 6 novembre 2020 fino a giovedì 3 dicembre 2020**

**Emanato ai fini di contenere e prevenire la diffusione del virus COVID-19**



# ITALIA DIVISA IN ZONE



1

## NOVITA'





### AREA GIALLA:

-  Abruzzo
-  Basilicata
-  Campania
-  Emilia Romagna
-  Friuli Venezia Giulia
-  Lazio
-  Liguria
-  Marche
-  Molise
-  Province di Trento e Bolzano
-  Sardegna
-  Toscana
-  Veneto

### AREA ARANCIONE:

-  Puglia
-  Sicilia

### AREA ROSSA:

-  Calabria
-  Lombardia
-  Piemonte
-  Valle D'Aosta



# FOCUS: AUTOCERTIFICAZIONE

AUTODICHIARAZIONE AI SENSI DEGLI ARTT. 46 E 47 D.P.R. N. 445/2000

Il/La sottoscritto/a \_\_\_\_\_, nato/a il \_\_\_\_/\_\_\_\_/\_\_\_\_  
a \_\_\_\_\_ (\_\_\_\_), residente in \_\_\_\_\_  
(\_\_\_\_), via \_\_\_\_\_ e domiciliato/a in \_\_\_\_\_  
(\_\_\_\_), via \_\_\_\_\_, identificato/a a mezzo \_\_\_\_\_  
nr. \_\_\_\_\_, rilasciato da \_\_\_\_\_  
in data \_\_\_\_/\_\_\_\_/\_\_\_\_, utenza telefonica \_\_\_\_\_, consapevole delle conseguenze penali  
previste in caso di dichiarazioni mendaci a pubblico ufficiale (art. 495 c.p.)

**DICHIARA SOTTO LA PROPRIA RESPONSABILITÀ**

- di essere a conoscenza delle misure normative di contenimento del contagio da COVID-19 vigenti alla data odierna, concernenti le limitazioni alla possibilità di spostamento delle persone fisiche all'interno del territorio nazionale;
- di essere a conoscenza delle altre misure e limitazioni previste da ordinanze o altri provvedimenti amministrativi adottati dal Presidente della Regione o dal Sindaco ai sensi delle vigenti normative;
- di essere a conoscenza delle sanzioni previste dall'art. 4 del decreto-legge 25 marzo 2020, n. 19, e dall'art. 2 del decreto-legge 16 maggio 2020, n. 33;
- **che lo spostamento è determinato da:**
  - comprovate esigenze lavorative;
  - motivi di salute;
  - altri motivi ammessi dalle vigenti normative ovvero dai predetti decreti, ordinanze e altri provvedimenti che definiscono le misure di prevenzione della diffusione del contagio;  
*(specificare il motivo che determina lo spostamento):*
- **che lo spostamento è iniziato da** *(indicare l'indirizzo da cui è iniziato)* \_\_\_\_\_;
- **con destinazione** *(indicare l'indirizzo di destinazione)* \_\_\_\_\_;
- **in merito allo spostamento, dichiara inoltre che:** \_\_\_\_\_

Data, ora e luogo del controllo  
Firma del dichiarante

L'Operatore di Polizia

1

NOVITA'

Nuova autocertificazione obbligatoria su tutto il territorio nazionale secondo le seguenti modalità:

- 🕒 **AREA GIALLA:** spostamenti dalle ore 22:00 alle ore 5:00;
- 🕒 **AREA ARANCIONE:** spostamenti dalle ore 22:00 alle ore 5:00 e per gli spostamenti fuori dal proprio Comune e dalla Regione;
- 🕒 **AREA ROSSA:** qualsiasi spostamento in qualsiasi orario.



# AREA GIALLA

1

Dalle ore **22:00** alle ore **5:00** del mattino del giorno successivo è vietata la circolazione, ad eccezione di:

- ☛ comprovati motivi lavorativi;
- ☛ necessità ed urgenza;
- ☛ motivi di salute.

**È raccomandato** di non spostarsi durante le ore diurne se non per comprovati motivi.

2

Chiusura dei **centri commerciali** nei **weekend**.

Vengono **garantite** le aperture di farmacie, parafarmacie, supermercati, edicole, tabaccherie, anche se all'interno di centri commerciali.



3

**Chiusura** di musei e mostre.

4

**Didattica a distanza** per le scuole superiori, fatta eccezione per studenti con disabilità e per i laboratori.

**Didattica in presenza** per scuola per l'infanzia, elementari e medie.

**Chiuse** le Università, ad eccezione delle attività per le matricole e i laboratori.



# AREA GIALLA

5

Utilizzo dei **trasporti pubblici** ridotto fino al 50% della capienza totale, con eccezione dei mezzi di trasporto scolastico.

7

**Chiusura** di bar e ristoranti alle ore 18:00.  
**Asporto** consentito fino alle 22:00.  
**Consegne a domicilio** senza limiti.

6

## Sospensione attività:

- ☯ sale gioco, scommesse, bingo, slot machine (anche nei bar e tabaccherie);
- ☯ piscine
- ☯ palestre
- ☯ teatri
- ☯ cinema.

Restano aperti i centri sportivi.

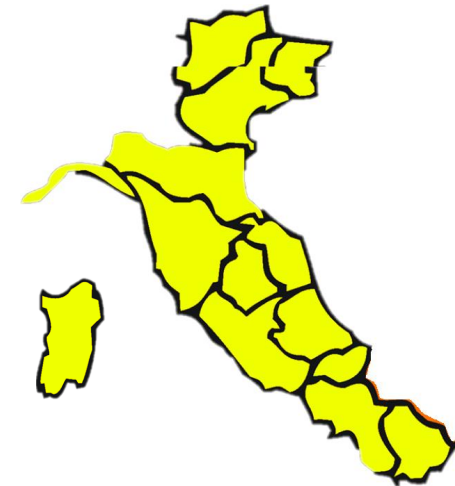

# AREA ARANCIONE

1

Dalle ore **22:00** alle ore **5:00** del mattino del giorno successivo è vietata la circolazione, ad eccezione di:

- ☛ comprovati motivi lavorativi;
- ☛ necessità ed urgenza;
- ☛ motivi di salute.

3

**Chiusura** dei bar e ristoranti 7/7.  
**Asporto** consentito fino alle 22:00.  
**Consegna a domicilio** senza limiti.

2

**Vietati** gli spostamenti in entrata e uscita da una Regione all'altra e da un Comune all'altro, salvo comprovati motivi.

**È raccomandato** di non spostarsi durante le ore diurne se non per comprovati motivi all'interno del proprio **Comune**.

4

Chiusura dei **centri commerciali** nei **weekend**.  
Vengono **garantite** le aperture di farmacie, parafarmacie, supermercati, edicole, tabaccherie, anche se all'interno di centri commerciali.



# AREA ARANCIONE

5

**Didattica a distanza** per le scuole superiori, fatta eccezione per studenti con disabilità e per i laboratori.

**Didattica in presenza** per scuola per l'infanzia, elementari e medie.

**Chiuse** le Università, ad eccezione delle attività per le matricole e i laboratori.

7

Utilizzo dei **trasporti pubblici** ridotto fino al 50% della capienza totale, con eccezione dei mezzi di trasporto scolastico.

6

**Chiusura** di musei e mostre.

8

## Sospensione attività:

- ☛ sale gioco, scommesse, bingo, slot machine (anche nei bar e tabaccherie);
- ☛ piscine
- ☛ palestre
- ☛ teatri
- ☛ cinema.

Restano aperti i centri sportivi.





# AREA ROSSA

1

**Vietati** gli spostamenti anche all'interno del proprio Comune in qualsiasi orario, ad eccezione di:

- ☛ comprovati motivi lavorativi;
- ☛ necessità ed urgenza;
- ☛ motivi di salute.

**Vietati gli spostamenti** da una Regione all'altra e da un Comune all'altro.

3

**Chiusura dei negozi**, fatta eccezione per: farmacie, parafarmacie, supermercati, edicole, tabaccherie, lavanderie, parrucchiere e barbieri.

**Chiusi i centri estetici.**



2

**Chiusura** dei bar e ristoranti 7/7.  
**Asporto** consentito fino alle 22:00.  
**Consegna a domicilio** senza limiti



4

**Didattica a distanza** per le scuole superiori.  
**Didattica in presenza** per scuola per l'infanzia, elementari e prima media.  
**Chiuse** le Università, salvo specifiche eccezioni.

# AREA ROSSA



5

## Sospensione:

- **attività sportive**, ad eccezione di quelle di interesse nazionale riconosciute dal CONI e CIP
- attività nei **centri sportivi**

È consentito svolgere **attività motoria** nei pressi della propria abitazione e attività sportive solo all'aperto e **individualmente**.

6

## Sono chiusi:

- musei, mostre, teatri e cinema
- palestre
- sale giochi, scommesse, bingo, anche nei bar e nelle tabaccherie



7

Utilizzo dei **trasporti pubblici** ridotto fino al 50% della capienza totale, con eccezione dei mezzi di trasporto scolastico.

# CORONAVIRUS – LINEE GUIDA SSN

Cosa può fare ognuno di noi per prevenire il contagio ed il rischio di diffusione del virus?

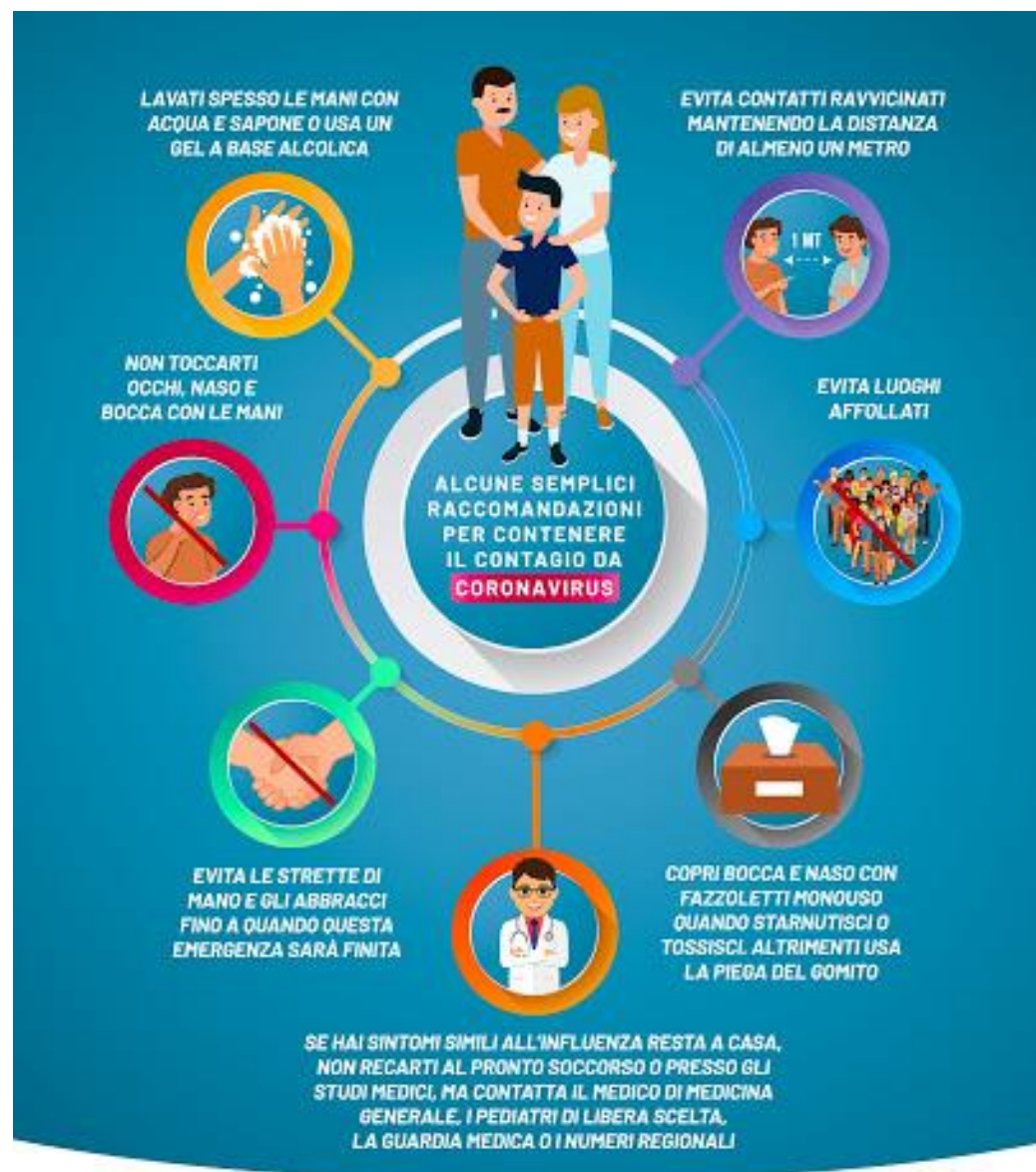

[SALUTE.GOV.IT/NUDVOCORONAVIRUS](https://salute.gov.it/nudvocoronavirus)



Ministero della Salute





# LO STUDIO RIMANE A DISPOSIZIONE PER ULTERIORI CHIARIMENTI E NECESSITÀ SPECIFICHE



**Potete contattare il vostro Referente di Studio  
tra le 8.30 - 18.00  
dal Lunedì al Giovedì  
il Venerdì dalle 8.30 – 16.30  
al numero 0498056445**



Consulenza fiscale, societaria e contabile

**+39 327 8703756**



Consulenza del lavoro e payroll

**+39 345 9211843**